

各县（市、区）教育局：现将省教育厅办公室《关于全面推广省名师空中课堂学习平台（移动端）运行的通知》转发给你们，请根据通知要求和学校分配方案（见附表），迅速落实试点学校，并填写好《运行学校汇总表》《平台运行责任人汇总表》《试点师资管理员汇总表》《平台管理员汇总表》（见附件 1、3、4、6），于 8 月 25 日前报送至盐城市现代教育技术中心，联系人：乔宗富；电话：17351558016；邮箱：qzfu@163.com。

2019 年 8 月 22 日

江苏省教育厅办公室

盐城市教育局转发文件 2019
转(82)

省教育厅办公室关于全面推广省名师空中课堂 学习平台（移动端）运行的通知

各设区市教育局：

根据全国基础教育大会和省委十三届六次全会精神，2019 年 9 月份省“名师空中课堂”学习平台（移动端）将推广到全省试点运行，让更多的中小学生都享有公平而有质量的教育。为确保运行工作顺利开展，现就有关工作通知如下。

一、区域与范围

请各市遴选 50 所义务教育阶段学校（以乡村乡镇中小学为主）参加试点运行工作（南京、苏州、淮安、宿迁等 4 个设区市先期试点区域除外）并组织辖区内上述 50 所学校的全体师生及学生家长使用省“名师空中课堂”学习平台。

二、工作要求

1. 本次工作是省“名师空中课堂”学习平台建设的关键步骤，事关整个学习平台的顺利建设。请你局高度重视，加强统筹协调，确保学习平台全面运行工作如期实施。

2.请各市教育局将参与运行工作的 50 所义务教育阶段学校名单汇总表, 市级微信企业号有关申报材料(见附件 1、附件 2)于 8 月 25 日之前报我办。

3.为切实抓好运行工作, 拟建立工作联系人制度。请你局明确运行工作的相关联系人并将联系人的联系方式于 8 月 25 日之前报我办。联系人包括工作市级责任人, 师资管理员和平台管理员, 具体报送内容及格式见附件 3、附件 4 和附件 6。

3.学习平台期间需要名师提供在线答疑等服务和支持, 请你局根据《江苏省名师空中课堂学习平台名师专家库建设管理办法(试行)》(省教育厅另文通知), 遴选学习平台小学和初中各学科在线答疑名师并做好名师签约等相关工作, 具体报送内容及格式见附件 5。

4.为确保学习平台运行顺利开展, 开发单位和省电教馆将指定专人与你们联系, 请配合他们做好相关工作。

省电教馆联系人: 温远, 13951744447 jsmkzkt@jse.edu.cn

开发单位联系人: 彭瑜, 13611507867

- 附件: 1.江苏省名师空中课堂学习平台学校汇总表
2.微信企业号申报材料
3.江苏省名师空中课堂学习平台责任人汇总表
4.江苏省名师空中课堂学习平台师资管理员汇总表

5.江苏省名师空中课堂名师遴选工作要求及推荐名师汇总表

6.江苏省名师空中课堂学习平台管理员汇总表



附件 1

江苏省名师空中课堂学习平台运行学校汇总表

序号	所在县区	学校名称	学段	联系人	联系方式	备注
1						
2						
3						
4						
5						
6						
7						
8						
9						
10						

附件 2

微信企业号申报材料

- 一、企业微信开通材料及认证说明
- 二、企业微信认证申请公函（样表）
- 三、企业号申请基本信息（样表）
- 四、企业微信扩容申请函

企业微信开通材料及认证说明

请提供以下材料，并按要求填写好内容，没有说明的地方，请不要填写。

情况一：无企业号或公众号，全新开通

1、事业单位法人证书扫描件，或复印件加盖公章（红章），如下图：

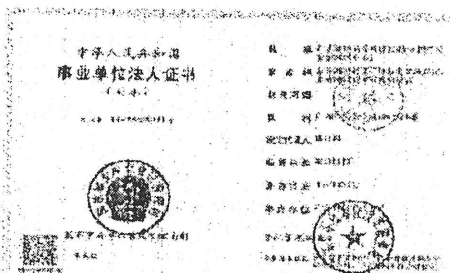

2、提供区里银行开户许可证（即对公账户）复印件扫描件，如下图：

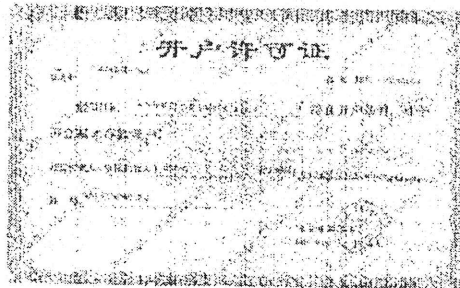

注：若无对公账户或对公账户不接受外部打款，需确保在 114 上或官网（需工信部备案过）登记的电话在指定时间有人接听。

3、微信企业号申请公函（见附件 1）的纸质文件或扫描件：加盖红色公章，内容留空。

4、企业号基本信息表（见附件 2）：企业号全称（法人证上的机构全称）、企业号简称（名称简称）、企业号使用人数（学生、家长、总数）、对接人员信息（姓名、职务、手机号码）、邮箱（用来接收验证码）、办公电话。

情况二：已有认证过公众号

公众号包括订阅号、服务号。

使用公众号关联认证的企业号名称会强制与公众号名称一致,若不能接受则参考情况一。

公众号必须以同一资质认证为主体,且已通过认证,否则参照情况一。

需要材料如下:

1、联系公众号运营人,远程微信扫码给该企业号认证授权。

情况三:已有认证后企业号

若该企业号未使用或当下未被其他管理后台接管,则需要将项目对接人设为超管。

企业微信认证申请公函(样表)

本企业/机构(企业微信全称) 南京市教育局 同意授权委托员工 张三 (身份证号码: XXXXXXXXXXXXXXXXXX) 作为申请人,以本企业/机构名义申请企业微信帐号 金陵微校 (企业微信简称) 认证服务,并授权其维护和管理该帐号。

本企业/机构特此确认:

- 1、 本企业/机构承诺:交给腾讯的认证资料真实无误、合法、准确、有效,并授权腾讯及其委托的第三方审核机构对提交的资料进行甄别核实。同时,企业微信帐号内容维护及运营管理遵守国家法律法规、政策及企业微信软件服务协议的相关规定。如违反上述承诺,责任自行承担。本企业/机构确认在企业微信中进行的全部操作均出于本企业/机构的真实意思表示;
- 2、 本企业/机构知悉并同意:本企业/机构企业员工人数等企业规模信息均由本企业/机构提供并确认,腾讯并未参与,腾讯仅根据本企业/机构提供的企业规模信息按其标准调整本企业/机构企业微信的企业成员数量上限。本企业/机构对企业规模信息的真实性、合法性和关联性承担瑕疵担保责任,如因企业规模信息失实、非法等原因所引起的所有法律责任,均与腾讯无关,由本企业/机构自行承担。
- 3、 本企业/机构知悉并同意,本企业/机构及旗下成员与帐号有关的一切活动均严格遵守相关法律法规、《腾讯服务协议》、《腾讯企业微信软件许可及服务协议》以及与软件、帐号相关的专项规则等,申请人对前述活动及其产生的一切后果承担责任。腾讯有权不经通知随时视行为情节对违规帐号采取包括但不限于取消扩容、限制、停止使用功能等措施,并在国家有权机关要求调取帐号信息时提供相关帐号信息。

申请人签字:

申请企业/机构盖章:

____年__月__日

企业号申请基本信息 (样表)

1、企业号全称：南京市教育局			
2、企业号简称：金陵微校			
3、logo (如有可上传，未上传则采用平台默认 logo)			
4、企业号使用人数 (大致人数即可)			
部门	使用人数		
学生	20 万		
家长	40 万		
总计	60 万		
5、对接老师信息			
姓名	职务	手机号码	
刘晓羽		(需联系微信扫码验证)	
6、联系人邮箱： (打款认证时用来接收验证邮件)			
7、联系人办公电话：			

注：企业号认证后开发公司人员将电话联系申请人进行项目部署。

企业微信扩容申请函

基本信息	申请人代表填写
企业微信名称	南京市教育局
申请人代表	张三
申请人电话	139XXXXXXXX

企业微信内部员工架构表

序号	部门名称	申请人数	部门联系人	联系人电话
1	学生	20 万	张三	139XXXXXXXX
2	家长	40 万	张三	139XXXXXXXX

注：请如实填写员工架构表，提交后审核人员可能会致电部门负责人，验证申请人数真实性。

据以上统计，内部员工合计共【 60 万 】人。

申请人承诺：

1. 申请人为依法成立的经营主体，实际经营业务为（），与工商营业执照记载或在工商部门登记的一致。
2. 以上提供的人数信息、组织架构及部门信息均真实有效，且已经过申请人审慎确认。上述信息如有变动，申请人应及时通知腾讯公司。
3. 申请人保证与上述人员存在合法真实的劳动关系。申请人同意上述人员加入、使用申请人注册认证的企业微信服务。
4. 申请人同意，如因违反上述承诺或所提供信息不实产生的一切争议、纠纷和问题均由申请人独立承担和解决。因此导致腾讯公司损失的，包括但不限于财产损失以及商业信誉损害等，申请人应予以赔偿并有义务协助腾讯公司共同妥善处理。

申请人公章：

申请人代表：

签署日期：_____年____月____日

附件 3

江苏省名师空中课堂学习平台运行责任人汇总表

序号	所在区	工作单位	姓名	职务	联系方式	备注
1						
2						
3						
4						
5						
6						
7						
8						
9						
10						

请将文件电子档发送至邮箱 jsmskzkt@jse.edu.cn

附件 4

江苏省名师空中课堂学习平台试点师资管理员汇总表

序号	所在区	工作单位	姓名	职务	联系方式	备注
1						
2						
3						
4						
5						
6						
7						
8						
9						
10						

请将文件电子档发送至邮箱 jmskzkt@jse.edu.cn

附件 5

江苏省名师空中课堂 名师遴选推荐工作要求

一、遴选范围和学科要求

(一) 遴选范围

1. 试点市普通中小学教师、教研机构教研人员。
2. 试点市名师工作室或名师团队成员。
3. 其他领域教育专家。

(二) 学科要求

小学：语文、数学、英语。

初级中学：语文、数学、英语、物理、化学、生物、政治、历史、地理。

二、工作职责和名额分配

(一) 工作职责

名师专家库采用省、市、县(区)三级分级管理模式。县(区)级名师专家负责为小学学段学生提供在线答疑等服务和支持。市级名师专家负责为初中学段学生提供在线答疑等服务和支持。省级名师负责统筹解决市、县(区)级名师无法解决的疑难问题。

(二) 名额分配

各设区市、县(区)级名师专家入库数量由各地按照参加试

点学校学生的总量需求确定。原则上小学、初中学段各市各学科推荐不少于主要学科教师总人数的 5%。

三、遴选基本条件

忠于党和人民的教育事业，全面贯彻党的教育方针，为人师表、师德高尚；有长期从事一线教学工作经历，具有中高级以上职称；教育思想和教学方法先进，教学成果和教育质量突出，师生群众认可度高；能熟练操作信息化设备，有较强的教育信息化应用能力；乐于奉献，热心公益，愿意服务名师空中课堂学习平台；以在职人员为主，年龄一般不超过 65 岁。

各设区市、县（区）可根据上述条件和本地域实际情况制定适合当地的遴选条件。

四、遴选程序

设区市级名师专家从县（区）级名师专家库中产生，省级名师从设区市级名师专家库中产生。

具有江苏省特级教师、人民教育家等省部级以上荣誉称号，国家和省基础教育教学成果二等奖以上获得者，省基本功大赛一等奖获得者及市级以上学科带头人、名教师、骨干教师，经本人同意后可直接入库。其他符合条件的名师专家可由单位推荐，经复核信息后入库。入库名师专家须签订空中课堂名师服务承诺书成为省“名师空中课堂”入库名师专家。

江苏省名师空中课堂推荐名师汇总表

填报单位：

填报人：

联系电话：

序号	所在设区市	工作单位	姓名	身份证号码	任教学段	任教学科	手机号
1							
2							
3							
4							
5							
6							
7							
8							

说明：表中所填手机号必须为绑定微信的手机号。

附件 6

江苏省名师空中课堂学习平台管理员汇总表

序号	所在区	工作单位	姓名	职务	联系方式	备注
1						
2						
3						
4						
5						
6						
7						
8						
9						
10						

请将文件电子档发送至邮箱 jmskzkt@jse.edu.cn

江苏省名师空中课堂学习平台试点学校分配表

区 域	小 学	初 中
亭湖区	2	2
盐都区	2	2
开发区	1	1
盐南高新区	1	1
大丰区	3	2
响水县	2	2
滨海县	3	2
阜宁县	3	2
建湖县	3	2
射阳县	3	2
东台市	3	2
市 直	2	2
合 计	28	22

